

toate

**Neinregistrate: (551)** Inregistrate: **(26170)**Fara nr de  
inreg: **(5880)**CC  
A

Numar inregistrare: fara

Subtip: Sesizare

De la:

Data: 2019-01-11 20:45:54

E-mail:

Adresa:

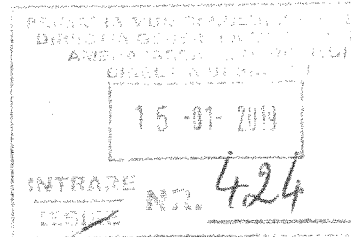

ca tre directia urbanism a PMB - sesizare in legatura cu PUZ-ul coordonator sector 1 Buna seara, trimit aceasta sesizare si atasamentul in legatura cu PUZ-ul coordonator sector 1 deoarece comunicarea cu departamentu urbanism este momentan blocata din serverul intern (adica al dumneavoastra). Este foarte greu de inteles de ce este blocat tocmai departamentul de urbanism unde se afla documentatii supuse dezbaterii publice exact in perioada in care se trimit petitiile pentru aceste proiecte. FOARTE GREU DE INTELES. Pentru CONFORMITATE aceasta petitie cu atasamentul va fi trimisa si catre primaria sector 1, si catre Prefectura municipiului Bucuresti. In cazul in care aceasta petitie se pierde in serverul PMB, o veti gasi cu usurinta la adresele indicate. Cu stima [redacted] 1 ianuarie 2019

Fișiere atasate: 1547232354/zona\_mixta\_-\_zona\_J.pdf;

Trimisa catre: nimeni

Actiune:

alegeti...

STR. ȘTEFAN HOLBAN /  
ALTEA METEOROLOGIEI

Catre: Primaria Generala a Municipiului Bucuresti, Primaria Sectorului 1

In atentie: Serviciului Urbanism si a proiectantilor VEGO Concept Engineering si CUMULUS Arhitecture SRL

Referinta: PUZ COORDONATOR SECTOR 1

Doresc sa aduc in discutie un aspect din *Plan urbanistic coordonator sect. 1 - plansa U 03 - Reglementari urbanistice si zonificare functionala*, situat in ZONA J si anume intre strada General Stefan Holban si Aleea Meteorologiei.

In PUG, parcelele prezentate in continuare, fac parte din subzona CB1 – *subzona serviciilor publice dispersate în afara zonelor protejate* iar in plansa de propuneri (reglementari) urbanistice a PUZ coordonator sector 1 se afla in zona C – *functiuni complexe - centre de afaceri, servicii publice, centre comerciale*.

In realitate aceasta zona este compusa din parcele cu functiunea de locuinte, alimentatie publica, birouri si depozitare. Aceasta zona este constituita deja ca o zona mixta si va rog sa aveti in vedere faptul ca este marginita pe doua laturi, Nord si Est, in propunerea dumneavoastra de zone mixte.

Pentru edificare prezint in continuare situatia reala din teren.

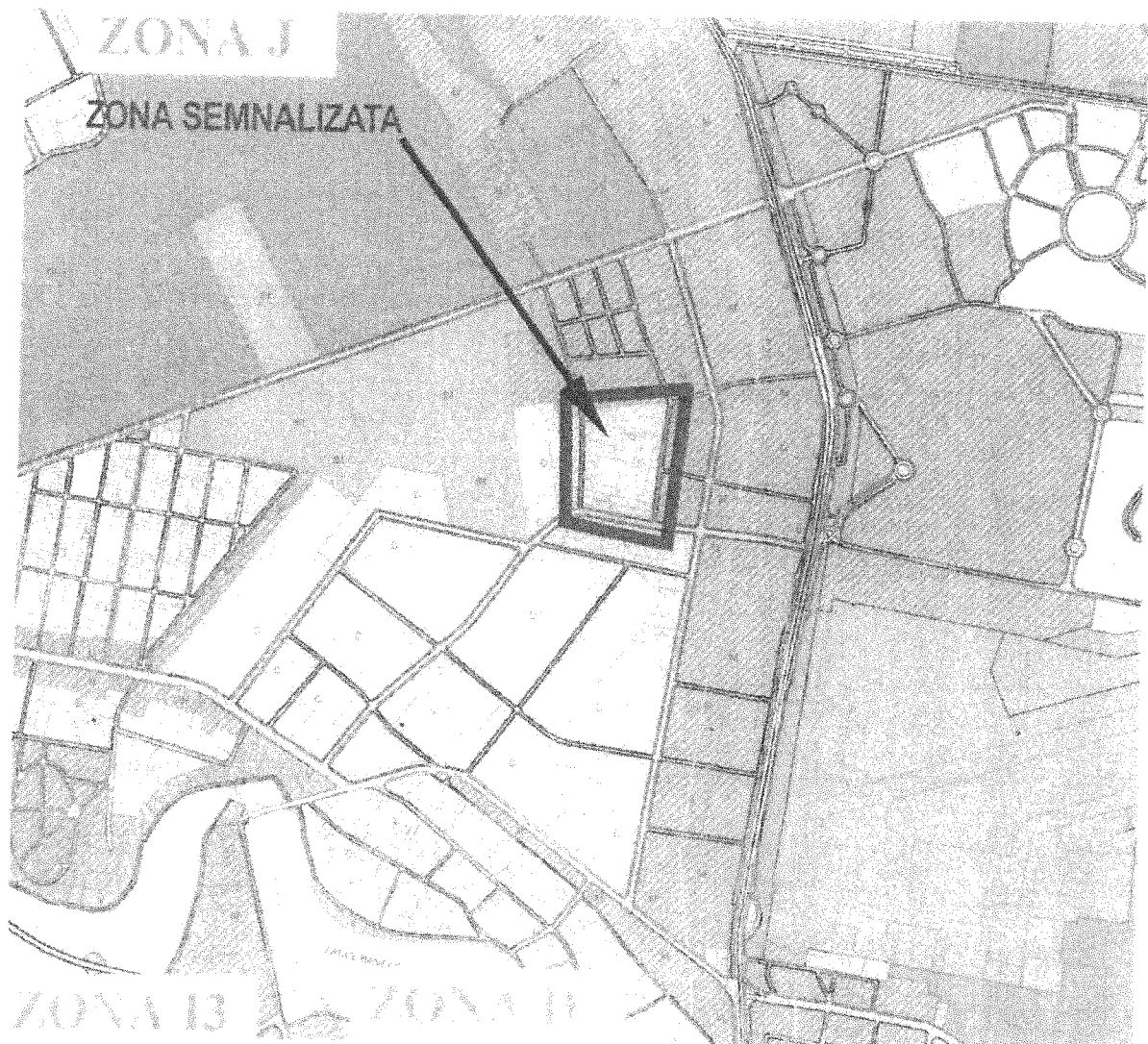

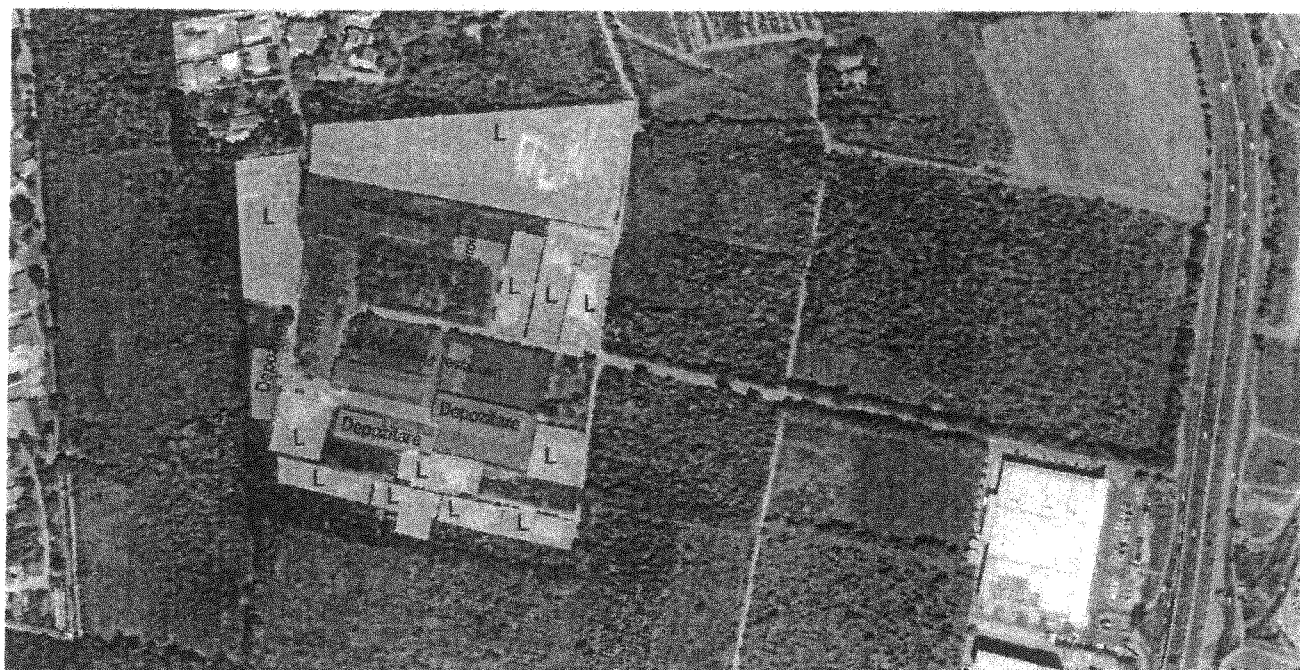

11 ianuarie 2019

Cu stima,

A large, solid black rectangular redaction covering the signature of the sender.